

IMPLEMENTATION OF THE NEW LANDMARKS

CITY OF COPENHAGEN - DENNIS LARS OLOF STEFFENSEN

14 . MARCH 2022

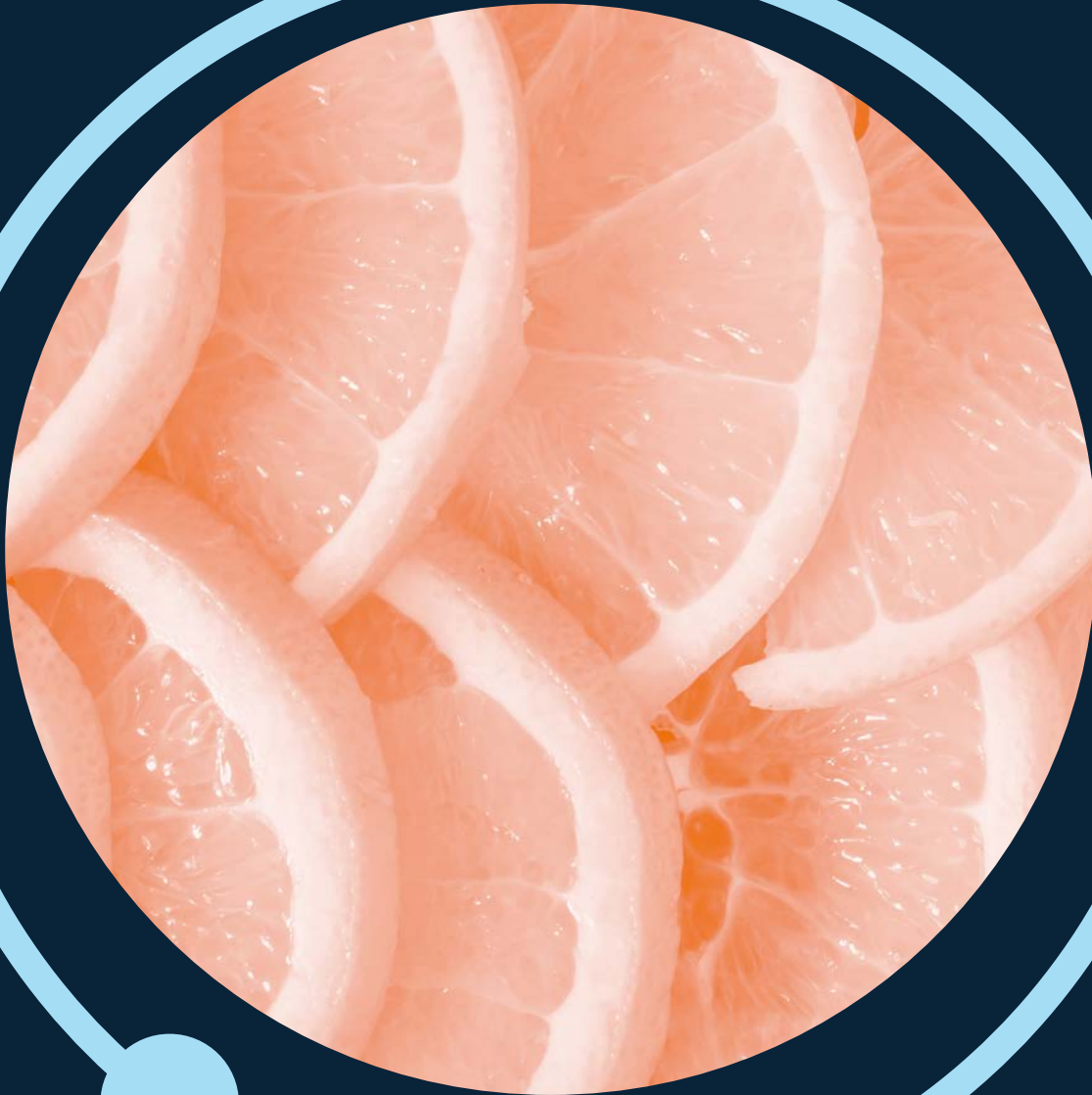

THE OFFICIAL DIETARY GUIDELINES - GOOD FOR HEALTH AND CLIMATE

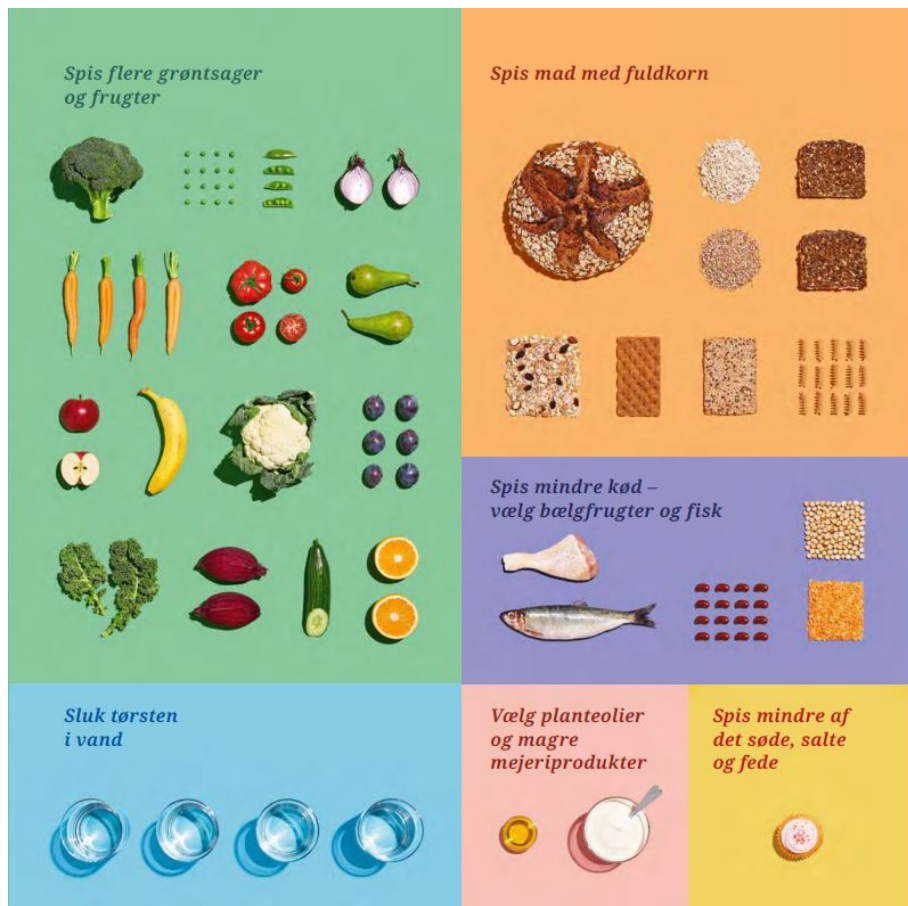

Eat plant-rich, varied and not too much

Eat more vegetables and fruit

Eat less meat – choose legumes and fish

Eat wholegrain foods

Choose vegetable oils and low-fat dairy products

Eat less sweet, salty and fatty food

Thirsty? Drink water

COPENHAGEN'S LANDMARKS

	A	B	D	E	F	G	H	I	J
1	VareID	Madspilskategori	Leverandør	VarelinjeBeskrivelse	Enhedsst	Antal enheder	Enhedspris (min)	Enhedspris (vægtet gns.)	Enhedspris (max)
2	34233917	Mælk	HØRKRAM	ØKO LETMÆLK 1,5% ARLA 1L	PK	159.121,00	7,37	7,46	8,43
3	14225574	Ost og smør	HØRKRAM	ØKO KÆRGÅRDEN 200G	CU	55.355,00	12,71	21,29	27,9
4	14886218	Brød	HØRKRAM	ØKO RUGBRØD BAGE SOLSIK 27SK 1450G	EA	52.349,00	16,76	17,24	18,35
5	34221624	Ost og smør	HØRKRAM	ØKO THISE SMØRBAR 2KG	PK	8.340,00	103,82	107,83	115,21
6	14705465	Frugt og grønt	HØRKRAM	ØKO BANANER GULE KL1 EC/DM STK	EA	472.854,00	1,42	1,87	214,32
7	34192290	Mejeri og æg	HØRKRAM	ØKO ÆG STR M/L DK 30STK	PK	9.007,00	5,59	94,51	117,04
8	34233580	Mælk	HØRKRAM	ØKO MINIMÆLK 0,4% ARLA 1L HOMOGENISERET	PK	119.545,00	6,78	6,84	11,3
9	34258583	Frugt og grønt	HØRKRAM	ØKO AGURKER M/FILM KL1 NL/ES STK	EA	95.301,00	6,49	6,84	17,98
10	14721212	Fisk, fjerkræ, gris	HØRKRAM	DF ØKO KYLL UNDERL 100-180G 2,5KG HALAL	KGM	6.225,00	57,88	101,20	109,32
11	34260159	Frugt og grønt	HØRKRAM	ØKO BANANER GULE KL1 EC/DM 6KG	CR	6.927,00	10,86	77,46	130,65
12	15323637	Brød	HØRKRAM	ØKO RUGBRØD 17 SKIVER 600G	EA	24.237,00	12,02	20,82	25,94
13	15582034	Frugt og grønt	HØRKRAM	ØKO ÆBLER ROYAL GALA KL1 IT STK	EA	186.102,00	1,8	2,70	88,7
14	15994943	Frugt og grønt	HØRKRAM	ØKO AGURKER U/FILM KL1 NL/ES STK	EA	74.438,00	6,49	6,68	11,3

Food category	Gram per child, week
Fruit and vegetables	700
Legumes	40
Nuts	20
Seeds	20
Vegetable oil	60
Animal fat	5
Seafood	80
Egg	30
Cheese	25
Dairy	50
Beef	10
Chicken or pork	50
Bread	300
Potatoes	350
Milk	500

COPENHAGEN'S FUTURE EXPENSES

	Overview 2021		Buying 2021			Future buying			Future expenses	
	DKK per year	Kilograms per year	Kg per child, year	Gram per child, week	DKK per child, week	Kg per child, year	Gram per child, week	DKK per child, week	Category price	Category diff.
Bread	6.796.191,00 kr.	299.235,00	9,12	227,99	5,18 kr.	12,00	300,00	6,81 kr.	8.942.668,57 kr.	2.146.477,57 kr.
Seafood	6.540.000,00 kr.	72.813,00	2,22	55,48	4,98 kr.	3,20	80,00	7,19 kr.	9.430.864,49 kr.	2.890.864,49 kr.
Chicken and pork	12.201.562,00 kr.	138.235,00	4,21	105,32	9,30 kr.	2,47	61,78	5,45 kr.	7.157.115,28 kr.	- 5.044.446,72 kr.
Fruit and vegetables	27.403.741,00 kr.	1.318.615,00	40,19	1.004,67	20,88 kr.	35,14	878,40	18,26 kr.	23.959.451,07 kr.	- 3.444.289,93 kr.
Cakes and long lasting	10.589.078,00 kr.	177.941,00	5,42	135,58	8,07 kr.	0,00	0,00	- kr.	- kr.	- kr.
Dairy	1.687.826,00 kr.	83.534,00	2,55	63,65	1,29 kr.	2,00	50,00	1,01 kr.	1.325.949,83 kr.	- 361.876,17 kr.
Egg	2.070.178,00 kr.	51.641,00	1,57	39,35	1,58 kr.	1,20	30,00	1,20 kr.	1.578.436,06 kr.	- 491.741,94 kr.
Beef	5.101.099,00 kr.	56.094,00	1,71	42,74	3,89 kr.	0,50	12,50	1,14 kr.	1.491.935,50 kr.	- 3.609.163,50 kr.
Animal fat	2.604.795,00 kr.	41.300,00	1,26	31,47	1,98 kr.	0,20	5,00	0,32 kr.	413.891,20 kr.	- 2.190.903,80 kr.
Vegetable oil	1.592.085,00 kr.	44.691,00	1,36	34,05	1,21 kr.	2,40	60,00	2,14 kr.	2.805.369,83 kr.	1.213.284,83 kr.
Chees	4.061.726,00 kr.	47.521,00	1,45	36,21	3,09 kr.	1,00	25,00	2,14 kr.	2.804.514,92 kr.	- 1.257.211,08 kr.
Ris, Pasta	8.098.840,00 kr.	462.825,00	14,11	352,63	6,17 kr.	0,00	0,00	- kr.	- kr.	- kr.
Legumes	795.421,00 kr.	36.753,00	1,12	28,00	0,61 kr.	1,60	40,00	0,87 kr.	1.136.205,65 kr.	340.784,65 kr.
Milk	5.378.302,00 kr.	567.908,00	17,31	432,70	4,10 kr.	20,00	500,00	4,74 kr.	6.214.839,21 kr.	836.537,21 kr.
Potatoes	2.754.426,00 kr.	199.216,00	6,07	151,79	2,10 kr.	16,10	402,50	5,57 kr.	7.304.079,18 kr.	4.549.653,18 kr.
Others	4.123.631,00 kr.	120.323,00	3,67	91,68	3,14 kr.	0,00	0,00	- kr.	- kr.	- kr.
In all	78.987.352,00								74.565.320,79	-4.422.031,21